



New Sige 7.2.



CADASTRO E CONTROLE DE EQUIPAMENTOS

Para começar a cadastrar e controlar os equipamentos da sua empresa, o primeiro passo é fazer login no New Sige. Após fazer isso, clicar na aba “Cadastro” localizada no canto superior direito da tela, e em seguida em “Equipamentos”. Clicando em “Equipamentos” utilizaremos os botões: **Cadastrar/Alterar Equipamentos** e **Cadastrar descrição de equipamentos**.

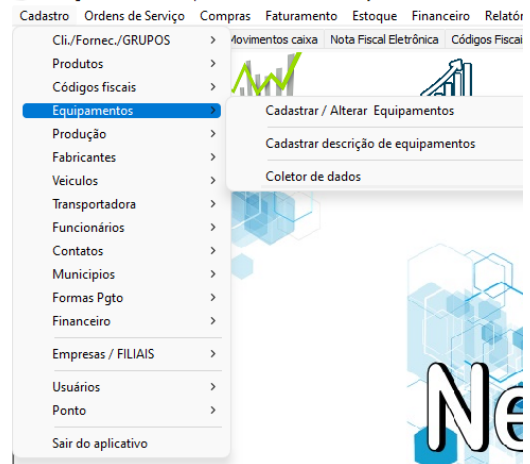

Primeiramente devemos cadastrar a descrição dos equipamentos a serem adicionados, por exemplo: Chopeira 2 torneiras, barril de 30 litros, barril de 50 litros, chopeira de 1 torneira...

Para cadastrar a descrição, basta clicar no botão “**Cadastrar descrição de equipamentos**”. Assim que você clicar, a tela abaixo abrirá.



Para inserir uma nova descrição, basta clicar no “+”, preencher as devidas descrições e clicar no botão “✓” para salvar.

Após cadastrar todas as descrições de produto necessárias, basta fechar essa tela e clicar no botão “**Cadastrar / Alterar Equipamentos**”. A tela abaixo se abrirá. Podemos considerá-la como tela principal do gerenciamento de equipamentos. Na parte superior podemos inserir, editar, reativar, deletar, imprimir relatórios e retornar os equipamentos.

Na parte inferior da tela, temos os filtros de busca, eles apresentam a quantidade de cada equipamento presente na empresa, em cliente, cheios e vazios.

Para inserir um novo equipamento, temos duas opções: Inserir individualmente ou inserir múltiplos equipamentos.

Para inserir um **equipamento individualmente**, clique no botão **“Inserir(F2)”** que a seguinte tela abrirá. A partir dessa tela, selecione a descrição do equipamento previamente cadastrada.

O código de barras, não precisa ser preenchido necessariamente por um código de barras, pode ser o código do produto criado internamente pela empresa.

Se esse equipamento for uma máquina, ou algo que não tenha lote ou validade, não preencha o campo de validade.

O sabor, preencher apenas se o produto não for uma máquina.

Selecione o Status como **Ativo/Cheio** ou **Ativo/Vazio** se for para equipamentos como barril de chopp, ou selecione **Patrimônio** se for para equipamentos como chopeira, manômetros, etc.

Se for necessário inserir alguma observação sobre o equipamento, basta inserir no campo **“Observações”**.

Após preencher todas as informações, clique no botão **“Salvar”**.

Para inserir **múltiplos equipamentos**, basta indicar o equipamento, indicar a quantidade a ser cadastrada e a quantidade real, o tipo de equipamento e o status. Preenchidos todos os campos, basta clicar no OK.

Feito isso, agora você terá apresentado na sua tela todos os equipamentos cadastrados. Nessa mesma tela, é apresentado também os equipamentos que estão com os clientes. Na coluna “Local”, quando estiver “Estoque Empresa” significa que o equipamento está na empresa. Quando na coluna “Local” estiver, por exemplo, “Venda X Cliente X” significa que o produto está com o cliente. Tudo isso também é apresentado no lado inferior esquerdo da tela.

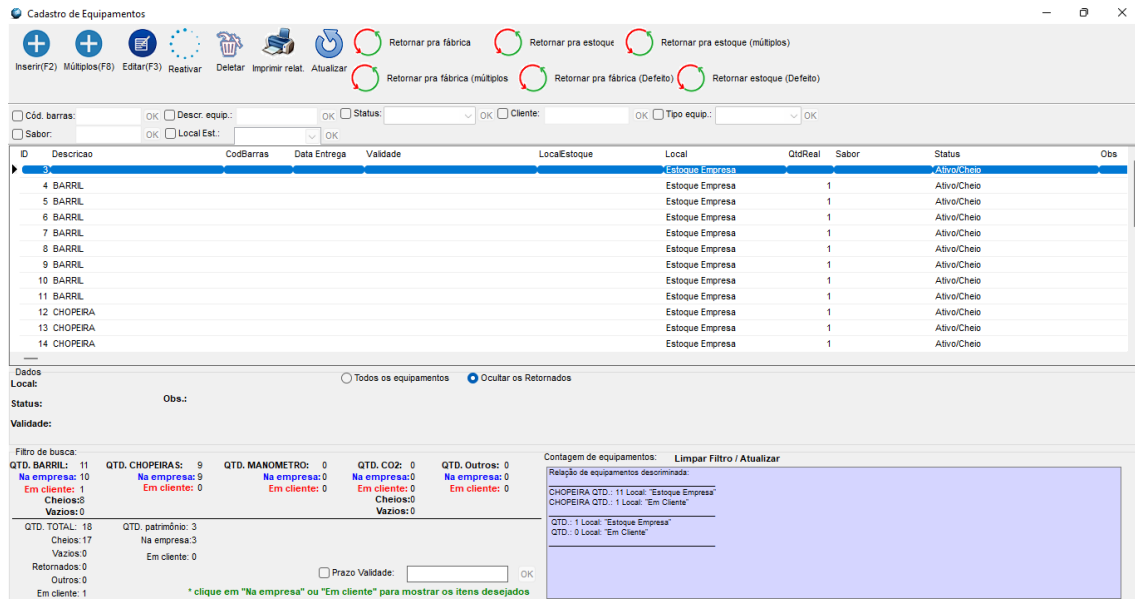

Indicando equipamentos atrelados à venda do cliente.

Com o New Sige já previamente configurado para esse tipo de uso, assim que você efetuar o recebimento de uma venda, o programa trará a tela para que você possa indicar o equipamento necessário.

Caso os equipamentos não apareçam de imediato na tela, basta clicar no botão “Indicar equipamento”.

Agora, selecione os equipamentos desejados e clique novamente em “Indicar equipamento”.

Feito isso, na parte inferior da tela, identificado como “Equipamentos enviados para o cliente”, temos uma lista de quantos e quais equipamentos foram atrelados ao cliente.

Após indicar os equipamentos, basta clicar no botão “Terminar”.

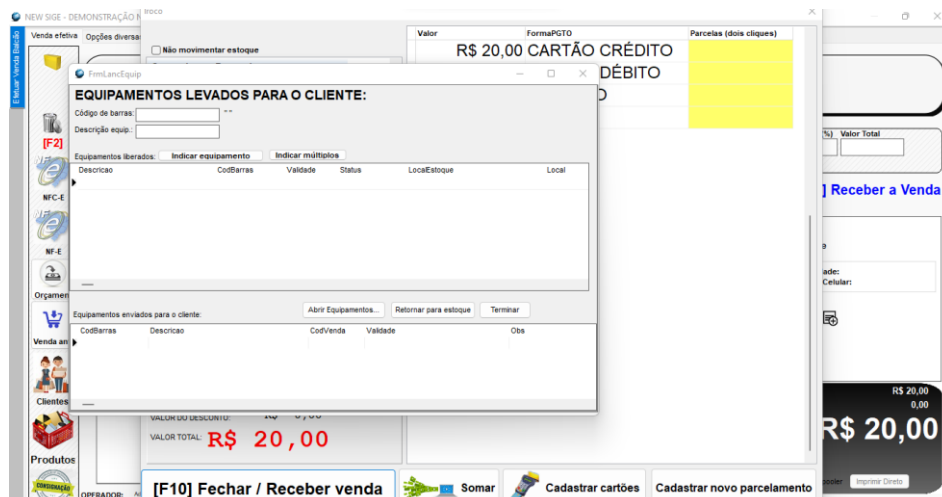

Para retornar um equipamento para o estoque, volte na tela de Cadastro dos equipamentos conforme ensinado na primeira página.

O primeiro passo para retornar um equipamento que estava no cliente para o estoque, é localizar a venda dele, apresentada na tela acima. Selecione o cliente clicando uma vez, e em seguida clique na tecla **“Retornar para estoque”**, conforme indicado na imagem abaixo. Feito isso, você notará que o seu equipamento foi retornado para o estoque.

